

Bauprojekt Bauernhaus Bahnhofstrasse, Stettlen

Publikationspläne

Mst. 1:500 | 07.02.2022 | A3

A+W Architekten AG - Architektur + Wert bei Immobilien - Korngasse 8 - 3422 Kirchberg BE  
Tel. 034 445 68 14 - Fax 034 445 68 15 - eMail. info@aw-architekt.ch - www.aw-architekt.ch

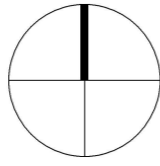

Bauprojekt Bauernhaus Bahnhofstrasse, Stettlen

Publikationspläne

Mst. 1:100 | 07.02.2022 | A3

A+W Architekten AG - Architektur + Wert bei Immobilien - Korngasse 8 - 3422 Kirchberg BE  
Tel. 034 445 68 14 - Fax 034 445 68 15 - eMail. info@aw-architekt.ch - www.aw-architekt.ch

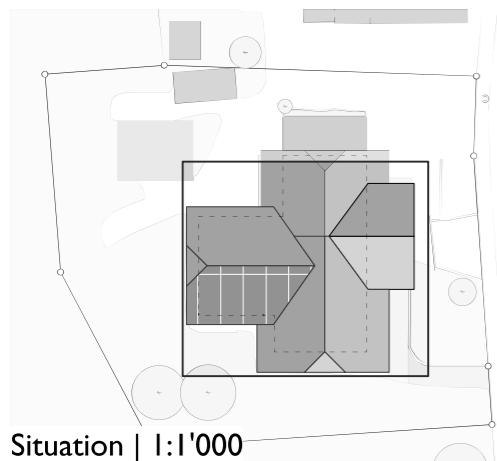
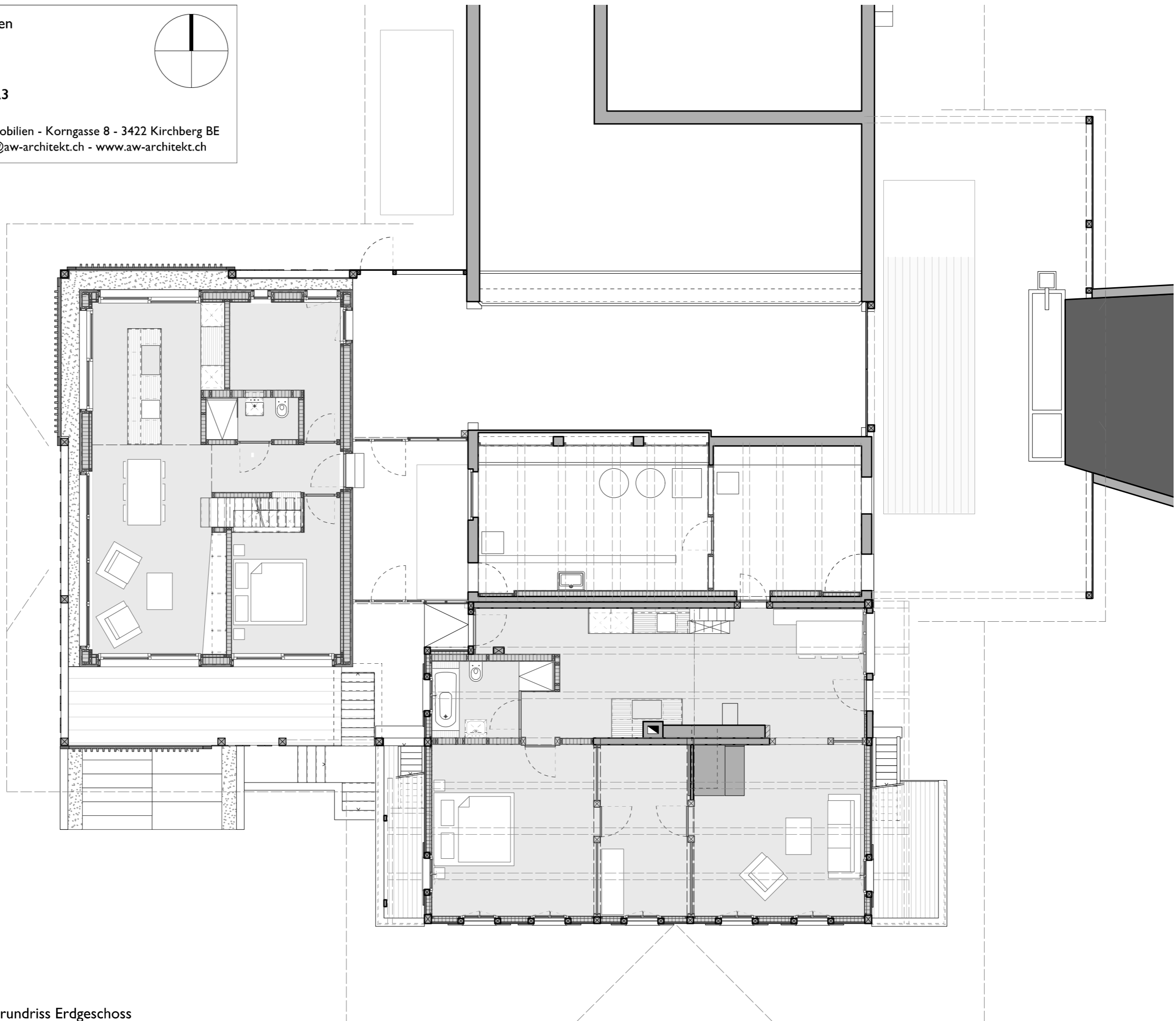
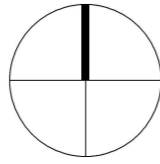

Situation | 1:1'000

Grundriss Erdgeschoss

Bauprojekt Bauernhaus Bahnhofstrasse, Stettlen

Publikationspläne

Mst. 1:100 | 07.02.2022 | A3

A+W Architekten AG - Architektur + Wert bei Immobilien - Kornegasse 8 - 3422 Kirchberg BE  
Tel. 034 445 68 14 - Fax 034 445 68 15 - eMail. info@aw-architekt.ch - www.aw-architekt.ch

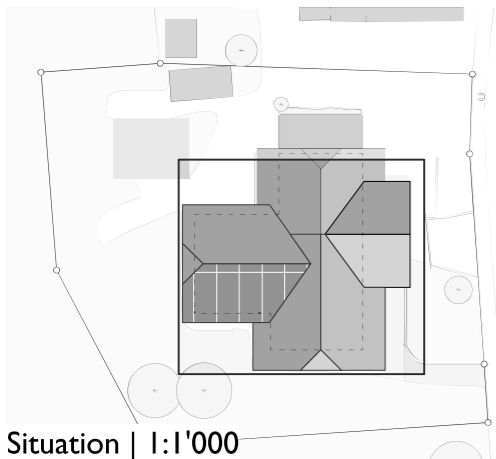
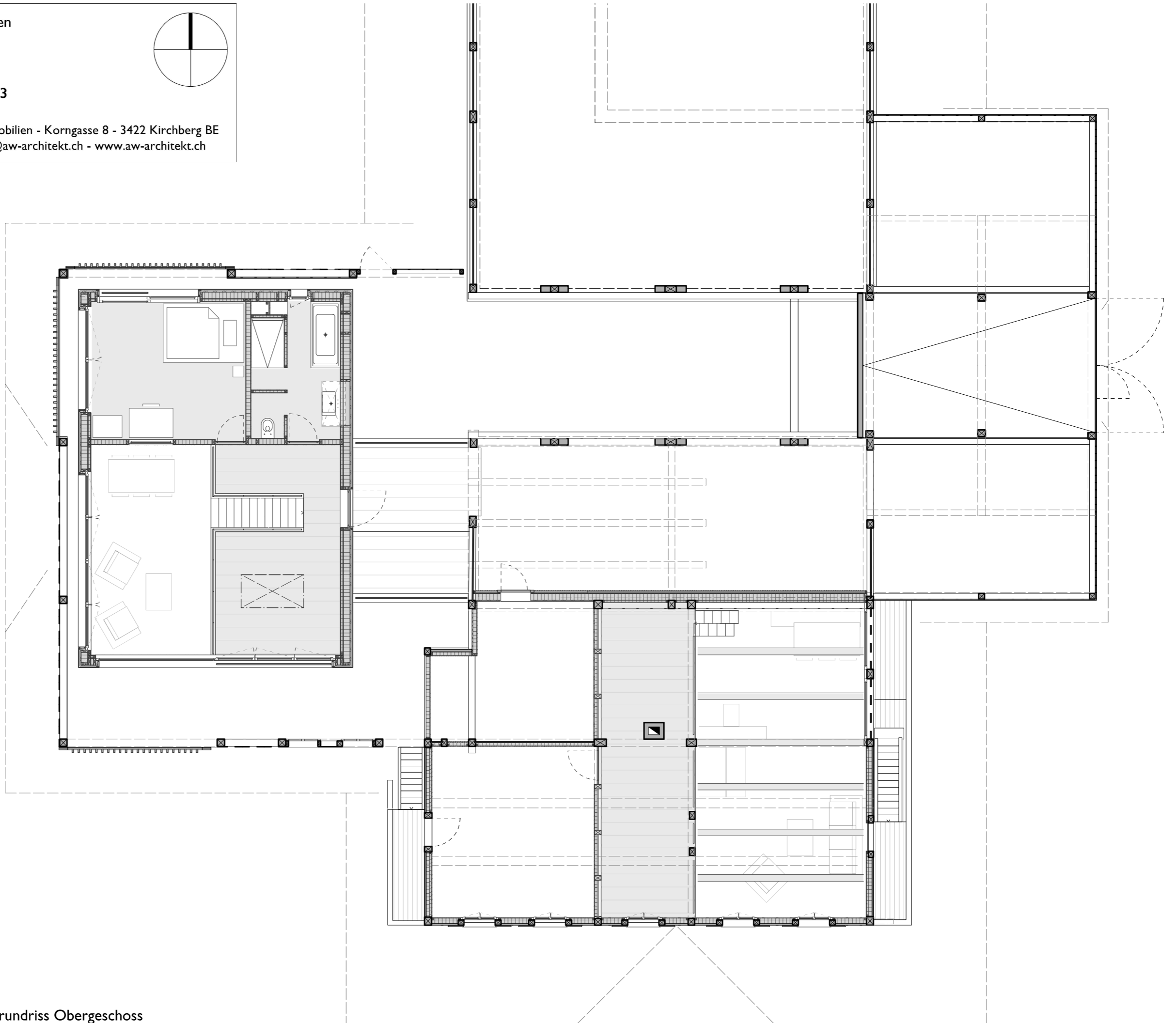
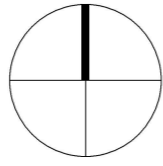

Situation | 1:1'000

Grundriss Obergeschoss

Bauprojekt Bauernhaus Bahnhofstrasse, Stettlen

Publikationspläne

Mst. 1:100 | 07.02.2022 | A3

A+W Architekten AG - Architektur + Wert bei Immobilien - Korngasse 8 - 3422 Kirchberg BE  
Tel. 034 445 68 14 - Fax 034 445 68 15 - eMail. info@aw-architekt.ch - www.aw-architekt.ch

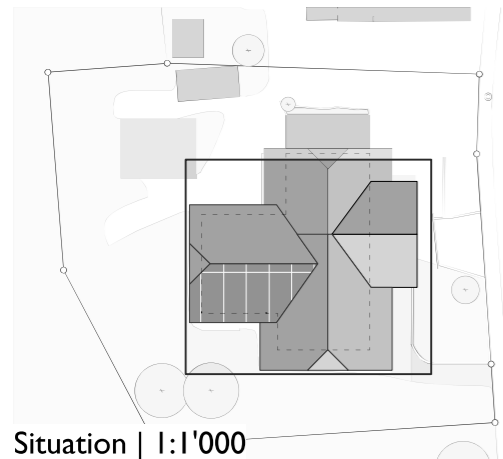
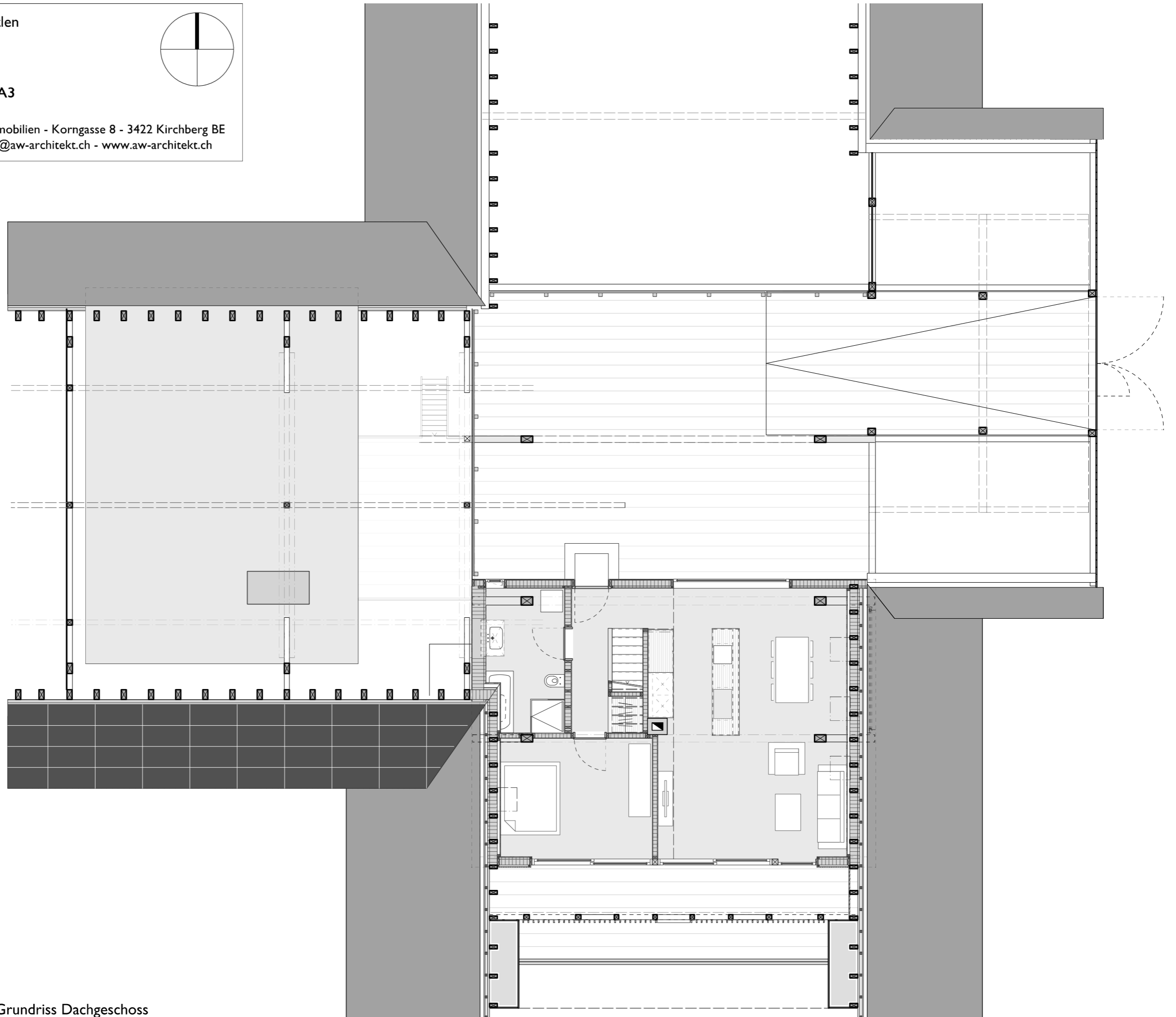
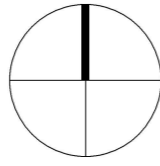

Situation | 1:1'000

Grundriss Dachgeschoss

Bauprojekt Bauernhaus Bahnhofstrasse, Stettlen

Publikationspläne

Mst. 1:100 | 07.02.2022 | A3

A+W Architekten AG - Architektur + Wert bei Immobilien - Korngasse 8 - 3422 Kirchberg BE  
Tel. 034 445 68 14 - Fax 034 445 68 15 - eMail. info@aw-architekt.ch - www.aw-architekt.ch

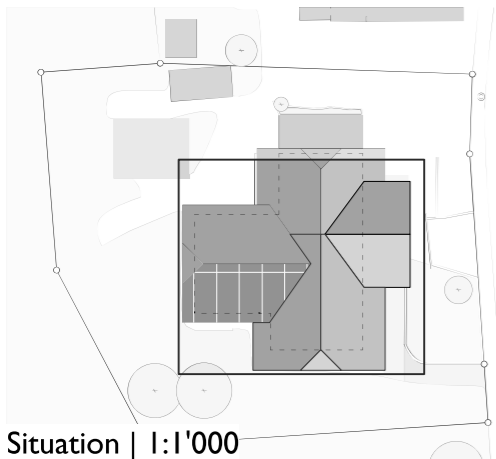
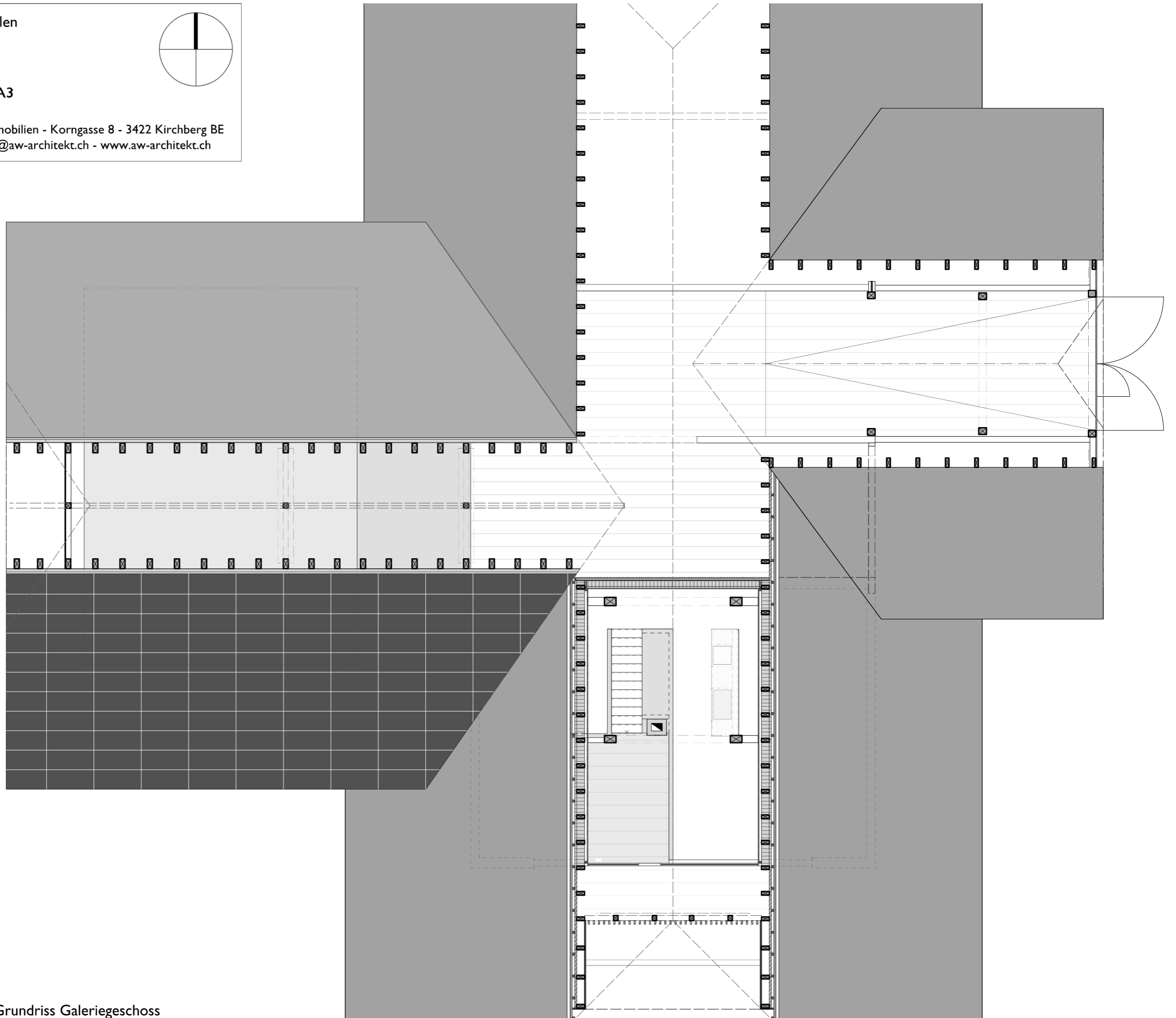
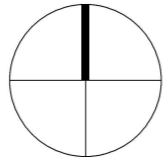

Situation | 1:1'000

Grundriss Galeriegeschoss

Bauprojekt Bauernhaus Bahnhofstrasse, Stettlen

Publikationspläne

Mst. 1:100 | 07.02.2022 | A3

A+W Architekten AG - Architektur + Wert bei Immobilien - Korngasse 8 - 3422 Kirchberg BE  
Tel. 034 445 68 14 - Fax 034 445 68 15 - eMail. info@aw-architekt.ch - www.aw-architekt.ch

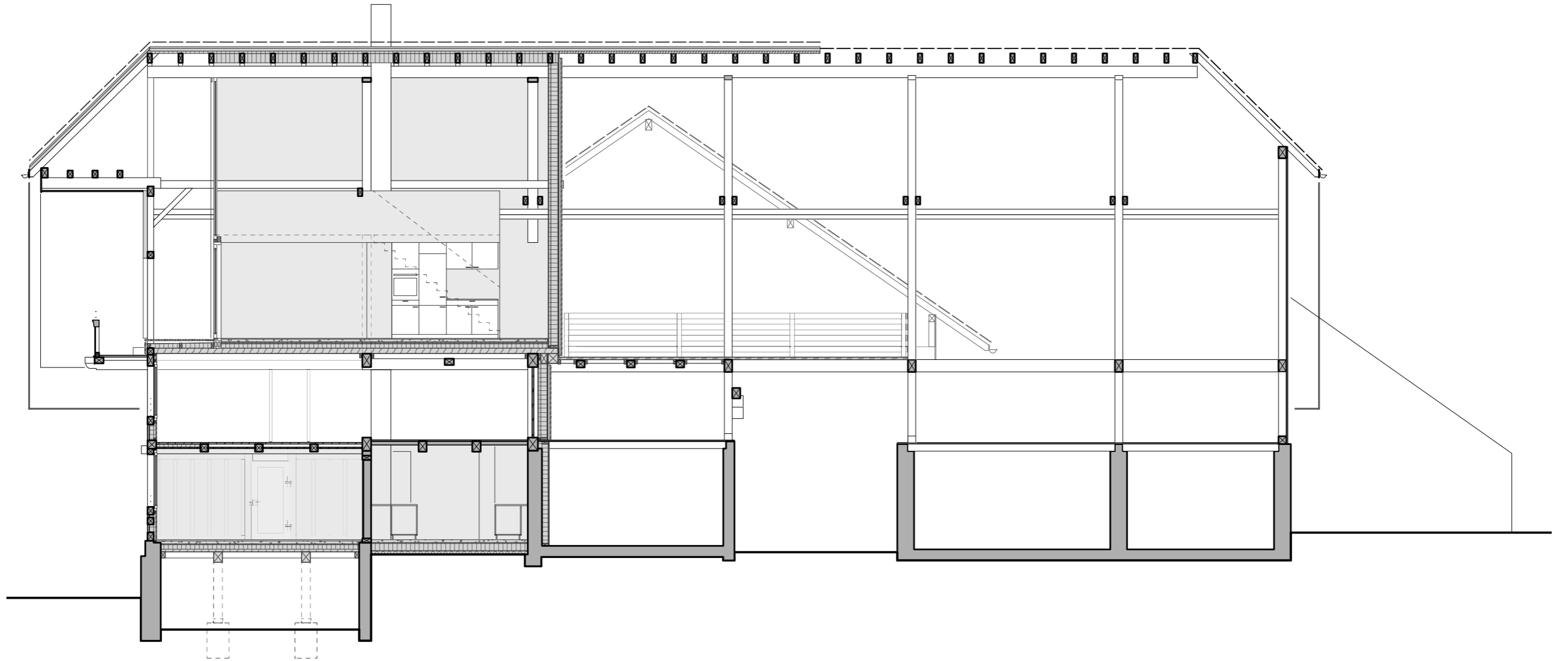

Schnitt B-B

Bauprojekt Bauernhaus Bahnhofstrasse, Stettlen

Publikationspläne

Mst. 1:100 | 07.02.2022 | A3

A+W Architekten AG - Architektur + Wert bei Immobilien - Korngasse 8 - 3422 Kirchberg BE  
Tel. 034 445 68 14 - Fax 034 445 68 15 - eMail. info@aw-architekt.ch - www.aw-architekt.ch

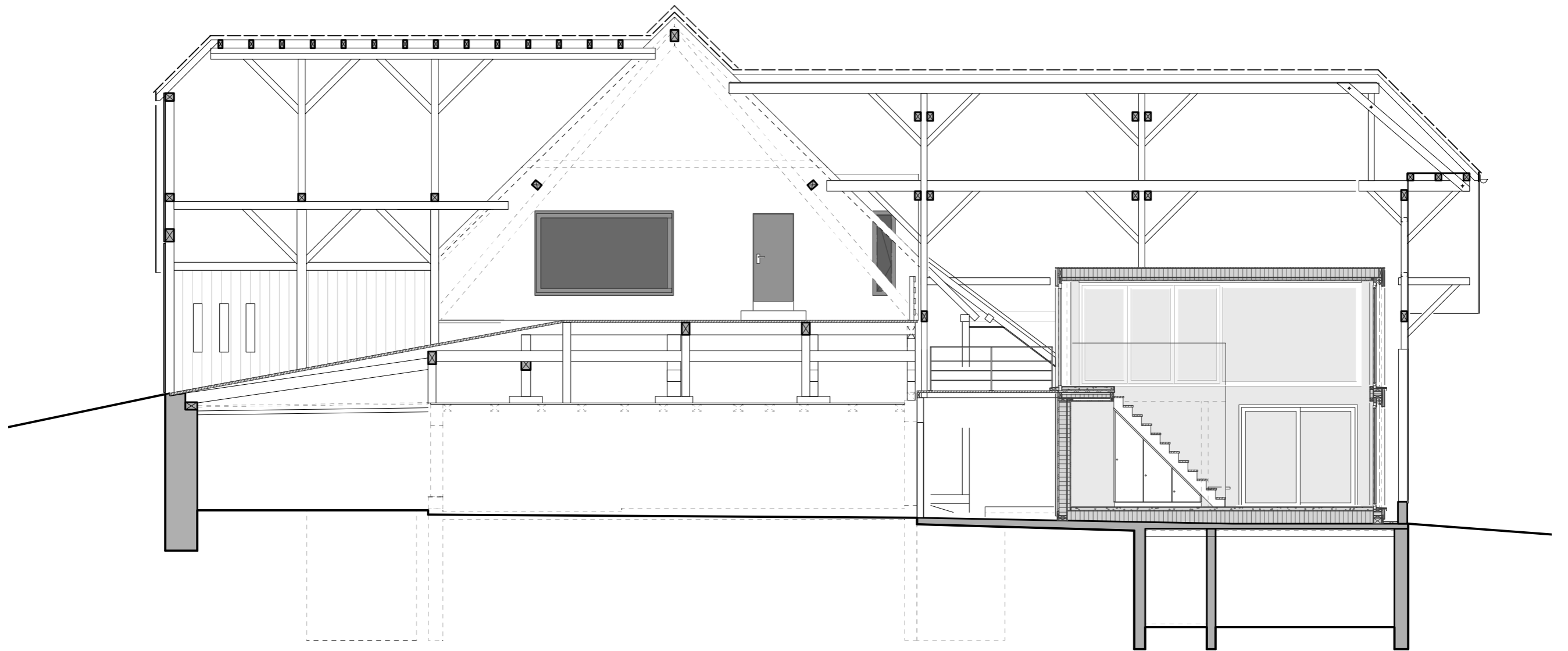

Schnitt C-C

Bauprojekt Bauernhaus Bahnhofstrasse, Stettlen

Publikationspläne

Mst. 1:100 | 07.02.2022 | A3

A+W Architekten AG - Architektur + Wert bei Immobilien - Korngasse 8 - 3422 Kirchberg BE  
Tel. 034 445 68 14 - Fax 034 445 68 15 - eMail. info@aw-architekt.ch - www.aw-architekt.ch

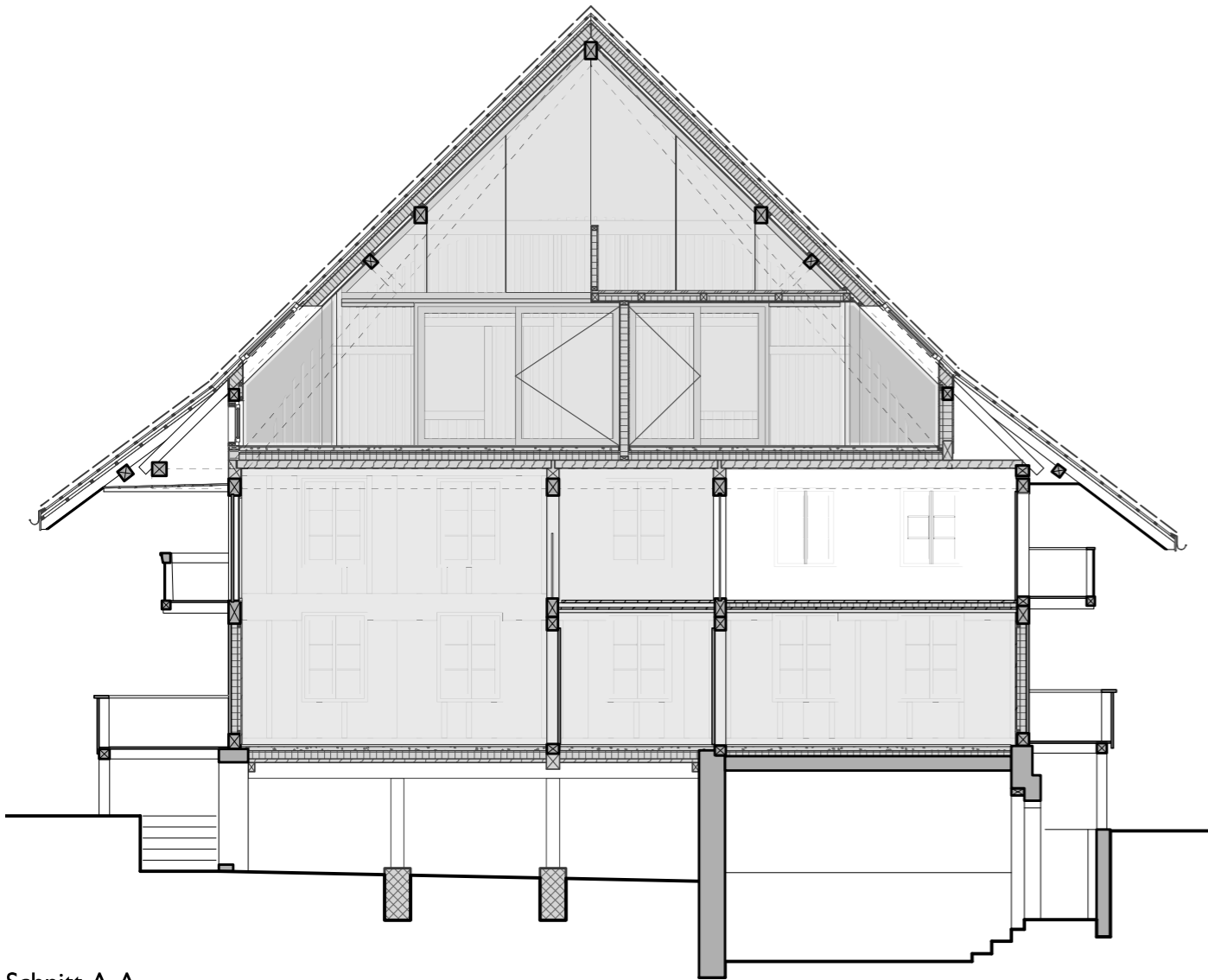

Schnitt A-A

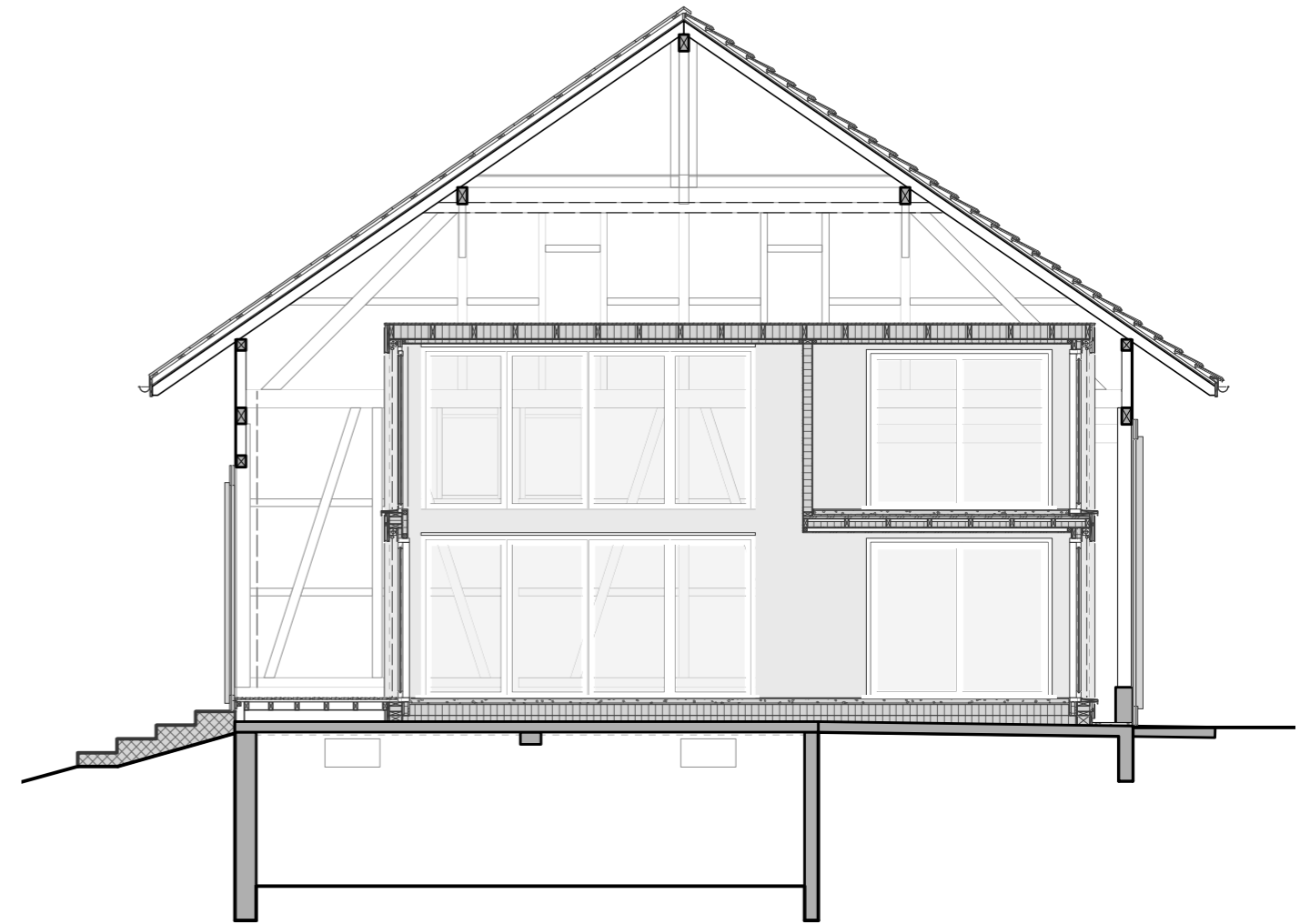

Schnitt E-E